Gemeinschaft erleben
thueringen.jugendherberge.de

Jugendherberge Lauterbach

Urwald-Life-Camp

am Nationalpark Hainich

Workshops, Tagungen, Seminare
im "Urwald-Life-Camp"

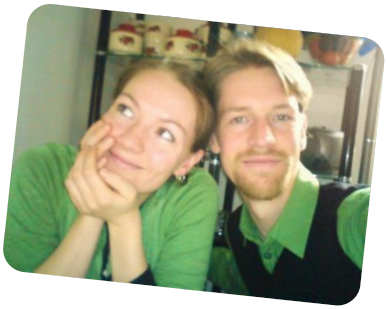

Werte Gäste,

Die Jugendherberge "Urwald-Life-Camp" auf dem Harsberg am Rande des Nationalparks Hainich ist einer der wichtigsten touristischen Erschließungspunkte der Thüringer Welterberegion. Im geographischen Zentrum Deutschlands gelegen eignet sich das Objekt nicht nur für familiäre Kurzaufenthalte und Klassenfahrten sondern dank seiner modern ausgestatteten Zimmer mit Dusche und WC und des vielfältig nutzbaren Raumangebotes auch für **Tagesveranstaltungen mit gehobenem Anspruch** sowie für **mehrtätige Veranstaltungen mit einfachen Komfortbedürfnissen**. Insbesondere die Einzellage am Rande des UNESCO Weltnaturerbes prägt einen Aufenthalt, der **ablenkungsfreies Arbeiten in Abwechslung mit ruhiger Entspannung** ermöglicht, aber aufgrund des reichhaltigen Angebotes auch Raum für **Gemeinschaftserlebnisse und Spaß** lässt.

In dieser Broschüre möchten wir Ihnen die Räumlichkeiten und das Serviceangebot des "Urwald-Life-Camps" vorstellen, in der Hoffnung, Ihnen bei nächster Gelegenheit als Austragungsort für Ihre Veranstaltung ein kompetenter Partner sein zu dürfen. Für Ihr Interesse bedanken sich

Jacqueline & Volker Harting
mit dem Team vom "Urwald-Life-Camp"

Gut geplant ist halb gewonnen! Unser Team hat bereits viel Erfahrung bei der Ausrichtung von verschiedensten Veranstaltungen sammeln können. Von der simplen Bereithaltung eines Seminarraums für die Auswertung einer Studienfahrt über die Ausrichtung von Sommerfesten von mittelständischen Unternehmen bis hin zu hochkarätig besetzten Tagungen und Preisverleihungen auf Kreis-, Landes- und Bundesebene konnten wir unsere Leistungsfähigkeit unter Beweis stellen.

Sie sollen sich ganz auf den inhaltlichen Aspekt Ihrer Veranstaltung konzentrieren können. Damit der von uns bereitgestellte Rahmen stimmt, gehen wir mit Ihnen zusammen die wichtigsten Eckpunkte durch:

1. Wie viele Teilnehmer erwarten Sie?

2. Benötigen Sie Übernachtungskapazitäten?
Diese Frage ist zwar für Ihre Veranstaltung nicht so zentral, aber die Übernachtungskapazitäten sind die knappste Ressource.

- Wie viele Übernachtungsgäste planen Sie ein?
- Unterbringung im Mehrbett-, Doppel- oder Einzelzimmer?
- Zusätzlicher Service: Bezogenes Bett (statt selbst beziehen), Handtücher

3. Welchen Raum benötigen Sie für Ihre Veranstaltung und wie soll er ausgestattet sein?

- leer oder Sie helfen sich selbst aus
- Reihenbestuhlung oder Sitzkreis
- Konferenzbestuhlung als Parlament, Block oder U-Form, mit oder ohne Präsidium

4. Welche Hilfsmittel benötigen Sie?

- Flipchart/Whiteboard und Moderationskoffer
- Beamer/Leinwand
- Overhead Projektor
- Mikrofonanlage/Beschallung
- DVD- oder BlurayDisc-Player
- Rednerpult
- Internetzugang

5. Welche Verpflegungsleistungen sollen wir Ihren Teilnehmern anbieten?

- Tagungsgetränke, Kaffee, Tee
- Mittagessen, Abendessen, Frühstück
- Vormittagssnack mit belegten Brötchen und/oder Obst
- Nachmittags Kaffee und Kuchen
- Highlights wie Buffet, Grillabend uvm.

6. Möchten Sie Ihre Veranstaltung mit einem Begleitprogramm aufwerten?

- Besondere Verpflegungsleistungen, Grillen, Lagerfeuer
- Hainichland-Triathlon, Schlauchboottour, Radtour
- Teamtraining, Hochseilgarten, Niedrigseilgarten, pädagogisches Kämpfen
- Ausflüge (z.B. Baumkronenpfad, Eisenach, Mühlhausen, Wildkatzendorf, Mittelpunkt Deutschlands)
- Nakundu-Spiel, Nakundu-Incentive, Führungen, Vorträge uvm.

Die Unterbringung erfolgt in der Regel in **Mehrbettzimmern mit Du/WC**. Bei Gruppen ist auch ein „Leiterzimmer“ mit Einzelbelegung vorgesehen. Auf Wunsch und nach Absprache ist gegen Aufpreis auch **Zweibett- oder Einzelzimmerbelegung** für alle Übernachtungsgäste möglich. Gerne beziehen wir Ihre Betten für Sie und stellen Handtücher und eine kleine Erfrischung bereit.

Fast alle Zimmer verfügen über einen Terrassenzugang.

Es gibt drei barrierefreie Zimmer. Alle Zimmer sind Nichtraucherzimmer.

UNTERBRINGUNG

Der **Nakundu-Saal** ist einer der am besten ausgestatteten Veranstaltungsräume in Jugendherbergen überhaupt. Mit über 220m² Fläche ist er je nach Nutzung geeignet für Veranstaltungen mit bis zu 250 Personen. Dank seiner speziellen Innenraumgestaltung ist seine **Raumakustik** vergleichbar mit einem gemütlichen Wohnzimmer, was ihn nicht nur für akustisch sensible Veranstaltungen wie Orchester- und Chorproben und –Aufführungen prädestiniert, sondern auch ermüdungsfreies Arbeiten bei Tagungen und Seminaren ermöglicht, und das auch bei kleineren Gruppen. Eine ausgefallene **Lichtanlage** mit Farbwechsel-Scheinwerfern und Moving-Heads ist ohne lange Einarbeitung durch den Gast nutzbar, so dass die vorhandenen Lichtszenen für den Anwender nutzbar sind – im Gegensatz zu vielen anderen Veranstaltungsorten, in denen der Referent oder das Präsidium im Dunkeln bleiben. **Beschallung** und **Videotechnik** mit vielen Erweiterungsmöglichkeiten runden das Angebot ab. In den unmittelbar angeschlossenen Nebenräumen können Kleingruppen arbeiten, ein Org.-Büro errichtet oder ein Snack für Zwischendurch angeboten werden. Eine Terrasse mit Blick auf den Nationalpark Hainich ist direkt angeschlossen, ein barrierefreier Zugang ist gewährleistet.

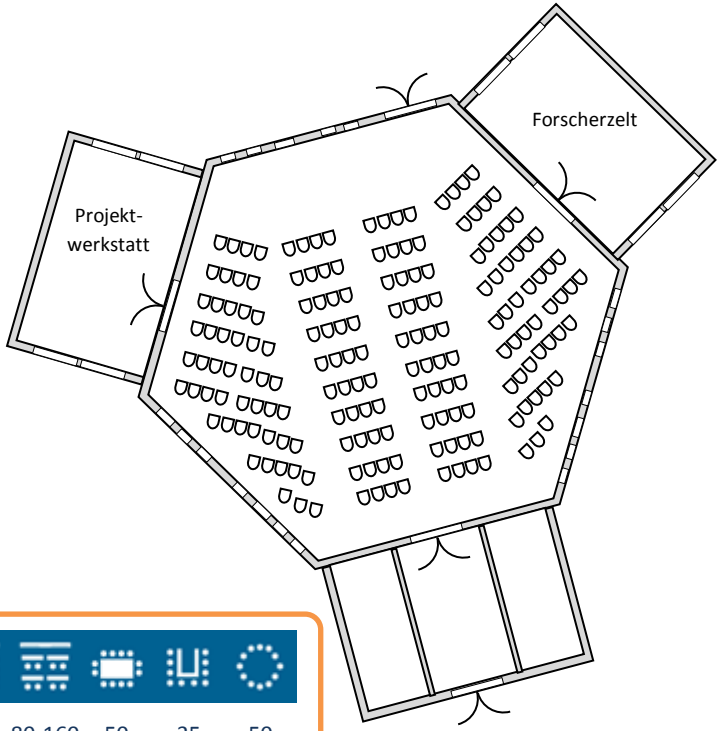

>200	80-160	50	35	50

Ausstattung Nakundu-Saal:

- ✓ Bestuhlung für **bis zu 250 Sitze**
- ✓ Stühle und Tische für bis zu ca. 150 Plätze
- ✓ Modulare **Zuschauertribüne** und/oder **Bühne**
- ✓ Beamer und Leinwand
- ✓ Rednerpult
- ✓ Beschallung mit Funkmikrofonen und Headset
- ✓ Programmierbare Lichtanlage mit vorprogrammierten **Lichtszenen**
- ✓ Komplett **verdunkelbar**
- ✓ **Akustikoptimierung** für besonders wenig Nachhall
- ✓ **WLAN** verfügbar

NAKUNDU-SAAL

Unser **Saal** überzeugt mit seinem konservativen Ambiente, mit **Bühne** und **Parkettfußboden** sowie einer eingebauten Bar nicht nur Tanzgruppen. Seine großzügigen Fensterfassaden lassen besonders viel **Tageslicht** hinein. Der Raum kann mit Beschallung, Mikrofonen, Beamer und Leinwand ausgestattet werden. Eine Terrasse ermöglicht leichten Zugang zu frischer Luft während der Pausen. Mit ca. 150m² (zzgl. Bühne) steht somit ein weiterer großer Raum für Veranstaltungen zur Verfügung.

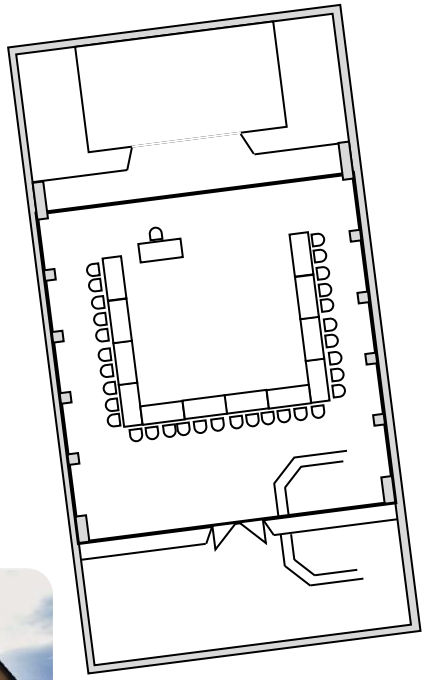

Ausstattung Saal:

- ✓ Bestuhlung für **bis zu 150 Sitze**
- ✓ Stühle und Tische für bis zu ca. 100 Plätze
- ✓ viel **Tageslicht**
- ✓ **Bühne** mit Vorhang
- ✓ optional: Beamer und Leinwand
- ✓ optional: Rednerpult
- ✓ optional: Beschallung mit Funkmikrofonen
- ✓ **WLAN** verfügbar

150	60-100	40	30	40

SAAL

Manchmal braucht man einfach viel Platz. Im ehemaligen **Fliegerhangar** kann man nicht nur Flugzeuge unterbringen, sondern auch Veranstaltungen bis über **400 Personen**! Der Raum eignet sich allerdings auch für Ausstellungen wie „Markt der Möglichkeiten“ oder die Vorstellung neuer Automodelle. Sommerfeste, Countryfeste, Kirmestänze neben Geburtstagsfeiern uvm. konnten hier schon erfolgreich durchgeführt werden. Man kann hier aber auch einfach nur Tischtennis spielen.

Ausstattung Hangar:

- ✓ **bis zu 400 Sitzmöglichkeiten inkl. Tischen**
- ✓ auf Anfragebeheizbar
- ✓ optional: Beamer und Leinwand, Sat-TV
- ✓ opt. Beschallung mit Funkmikrofonen
- ✓ opt. Speisenausgabe, Bar

400	400	...	...	...

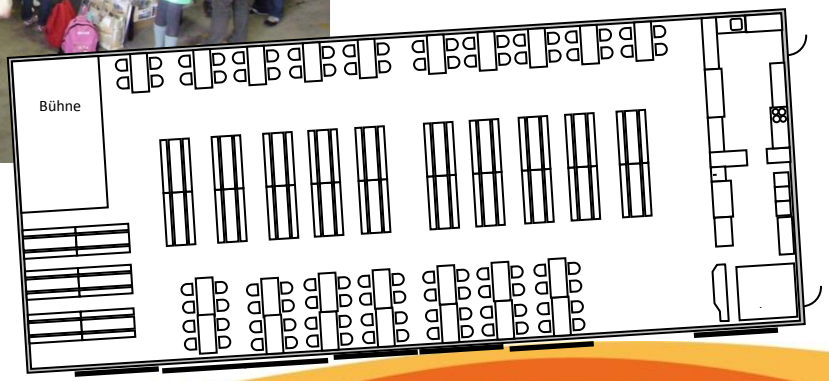

HANGAR

Für gemütliche Runden oder auch kleinere Sitzungen bis zu 30 Teilnehmern bietet sich das **Kaminzimmer** direkt **neben dem Speisesaal** an. **Knisterndes Kaminfeuer** kann hinzugebucht werden. **Kleinere Buffets** z.B. für den besonderen Ausklang einer erfolgreichen Veranstaltung werden hier für Sie vorbereitet. Sprechen Sie uns an!

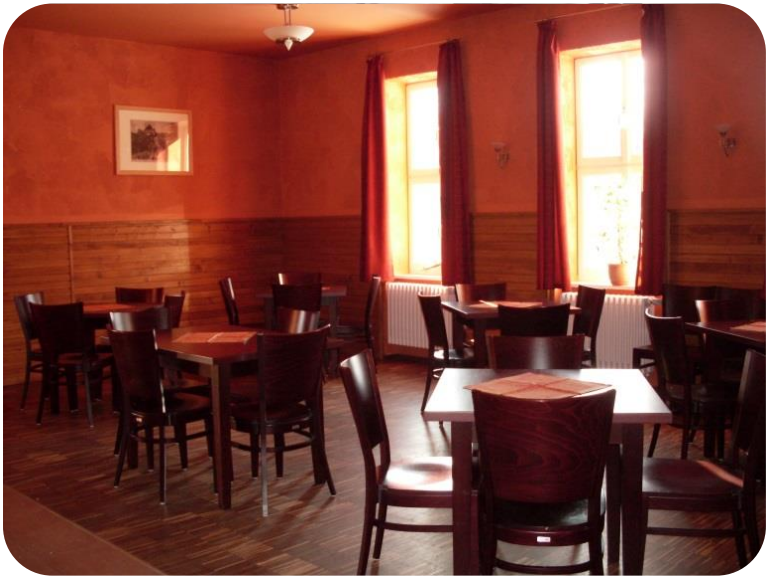

30 - 15... 20 30

KAMINZIMMER

Die helle **Projektwerkstatt** kann für Arbeitsgruppen bis 20 Personen genutzt werden. Das **Forscherzelt** ist mit Hockern für Gruppen bis ca. 12 und mehr Personen ausgerüstet. Die Aussstattung mit Beamer und Leinwand ist möglich. Beide Räume wurden in Zusammenarbeit mit dem Nationalpark Hainich und dem Naturpark Eichsfeld-Hainich-Werratal gestaltet. In ihnen können auch **Angebote der Schutzgebiete** genutzt werden. In unmittelbarer **Nachbarschaft zum Nakundu-Saal** ergeben sich interessante Möglichkeiten (siehe Zeichnung oben).

Ausstattung Forscherzelt:

- ✓ Hocker & Tische für bis zu 12-**20 Personen**
- ✓ Equipment für Experimente (Mikroskope etc.)
- ✓ optional: Beamer und Leinwand
- ✓ WLAN

-	-	16	12	-

Ausstattung Projektwerkstatt:

- ✓ Stühle & Tische für ca. **20 Personen**
- ✓ Variable Tischstellungen
- ✓ optional: Beamer und Leinwand
- ✓ WLAN

20	-	16	12	20

PROJEKTWERKSTATT & FORSCHERZELT

Etwas abseits im ehemaligen „Offiziershaus“ befinden sich mit der „**Relaxothek**“ und der **Medienwerkstatt** noch zwei weitere Nutzräume für Ihre Aufgaben. Die Medienwerkstatt ist mit 6 Computerarbeitsplätzen ausgestattet (mit Internetanschluss). Die Relaxothek kann als Gruppenraum für bis zu 20 Personen genutzt werden.

Ausstattung Medienwerkstatt:

- ✓ 6 Computerarbeitsplätze für bis zu **12 Personen**
- ✓ USB-Mikroskope
- ✓ DVD-Brenner
- ✓ LAN mit Internetanschluss

-	12	-	-	-

Ausstattung „Relaxothek“:

- ✓ Gruppentisch für **bis zu 14 Personen**
- ✓ Stuhlkreis bis 20 Personen
- ✓ Der Raum wird teilw. durch einen Schornstein geteilt

-	-	14	-	20

RELAXOTHEK & MEDIENWERKSTATT

Raumübersicht

						barrierefrei	Beamer & Leinwand	Sat-TV	Internet per WLAN/LAN	Beschallung	Bühne	Individuelle Bestuhlung	Terrassen-zugang	Raumgröße
Nakundu-Saal	>200	80-160	50	35	50	●	●	●	●	●	●	●	●	220 m²
Saal	150	60-100	40	30	40	●	○	-	●	○	●	●	●	150 m²
Hangar	400	...	...	...	...	●	○	○	○	○	●	●	●	440 m²
Kaminzimmer	30	-	15	20	30	●	○	●	○	-	-	○	○	55 m²
Projektwerkstatt	20	-	16	12	20	●	○	-	●	-	-	●	●	40 m²
Forscherzelt	-	-	16	12		●	○	-	●	-	-	-	●	40 m²
Relaxothek	-	-	14	-	20	-	○	○	-	-	-	○	-	35 m²
Medienwerkstatt	-	12	-	-	-	-	○	-	●	-	-	-	-	25 m²
Clubraum	-	-	10	-	10	○	○	●	-	-	-	○	●	16 m²

○ bedingt/auf Anfrage vorhanden ● vorhanden

URWALD-LIFE-CAMP

1. Familienunterkünfte
2. Nationalparktreff
3. Hangar/Multifunktionshalle
4. Saal/Veranstaltungsraum
5. Bettenhäuser
6. Speisesaal/Kaminraum
7. Camping/Caravan
8. Camping/Zelten
9. Grillplatz
10. Volleyball
11. Sportplatz
12. Parken
13. Indianercamp
14. Bäumhäuser
15. Erdhöhle
16. Hängemattenpark
17. Arena

ÜBERSICHT

Eine Besonderheit des "Urwald-Life-Camps“ ist das großzügige Außengelände mit vielfältigen Erlebnismöglichkeiten. Mit den **Baumhäusern** und dem **Tipidorf** ergeben sich außergewöhnliche Übernachtungsmöglichkeiten, die Ihrer Veranstaltung einen ganz besonderen Rahmen geben. Ohne fließend Wasser, Strom und Heizung erleben Sie Natur hautnah.

Zwei **Grillhütten** für Gruppen bis ca. 40 Personen erlauben zünftiges Beisammensein.

Mit der **„Urwald-Life-Arena“** verfügen wir über eine Veranstaltungsfläche für **mehrere hundert Zuschauer**

AUßENGELÄNDE

Hunger und Durst helfen nicht beim Arbeiten. Und ein voller Magen studiert nicht gern. Daher bieten wir Ihnen abwechslungsreiche und leichte Kost, gerne auch in kleineren Dosen, damit Sie gut über den Tag kommen. Da es für viele gar nicht genug Kaffee geben kann, bieten wir Verpflegungspauschalen grundsätzlich mit unbegrenztem Kaffeezugriff an, ob im Speisesaal oder im Veranstaltungsraum. Erwarten Sie:

Frühstück
Reichhaltiges Buffet mit Brötchen und Brot vom lokalen Bäcker.

Mittagessen/Abendessen warm
Tagesgericht sowie grundsätzlich vegetarische Alternative, frisches Salatbuffet.

Abendessen
Buffet mit Brot vom lokalen Bäcker, täglich wechselnder Warmanteil, Salatauswahl.

Vormittagsverpflegung
Belegte Brötchen, Obstauswahl.

Nachmittagsverpflegung
Frischer Kaffee und Kuchenauswahl.

Besondere Verpflegung
Vom selbständigen Grillabend über den Stehimbiss zum Galadiner kann unsere professionelle Küche all Ihre Wünsche umsetzen – sprechen Sie uns an!

VERPFLEGUNG

Sie planen ein Event, das in Erinnerung bleiben soll? Sie möchten das Zusammengehörigkeitsgefühl der Teilnehmer stärken? Das "Urwald-Life-Camp" hält neben Räumlichkeiten und Verpflegung auch hier ein ansprechendes Angebot für Sie bereit. Fragen Sie nach:

Nakundu-Spiel und Nakundu-Incentive

Radtour zum Baumkronenpfad

Hainichland-Triathlon + Schlauchboottouren

Hochseilgarten

Besuch der Wartburg-Stadt Eisenach · Teamtraining mit Niedrigseilgarten · Besuch der mittelalterlichen Wehranlage in Mühlhausen · Bogenschießen · pädagogisches Kämpfen · Lagerfeuer · Erlebnisbergwerk Mittelpunkt Deutschlands · Opfermoor Vogtei · Draisinenfahrt mit der Kanonenbahn · uvm.

RAHMENPROGRAMM

Auf Wiedersehen im "Urwald-Life-Camp"!

Jugendherberge "Urwald-Life-Camp" Lauterbach
Harsbergstr. 4 · 99826 Lauterbach
fon: 036924 / 47 865 · fax: 036924 / 47 864
mail: jh-harsberg@djh-thueringen.de
web: harsberg.jugendherberge.de